



MUNICÍPIO DE SÃO PEDRO DO TURVO

Estado de São Paulo
CNPJ 44.567.014/0001-67



MAPA 01 - MAPEAMENTO DO TERRITÓRIO MUNICIPAL RELATIVO ÀS ÁREAS DE CONTAMINAÇÃO DO SOLO, COM COMENTÁRIOS DOS RESPECTIVOS MAPAS

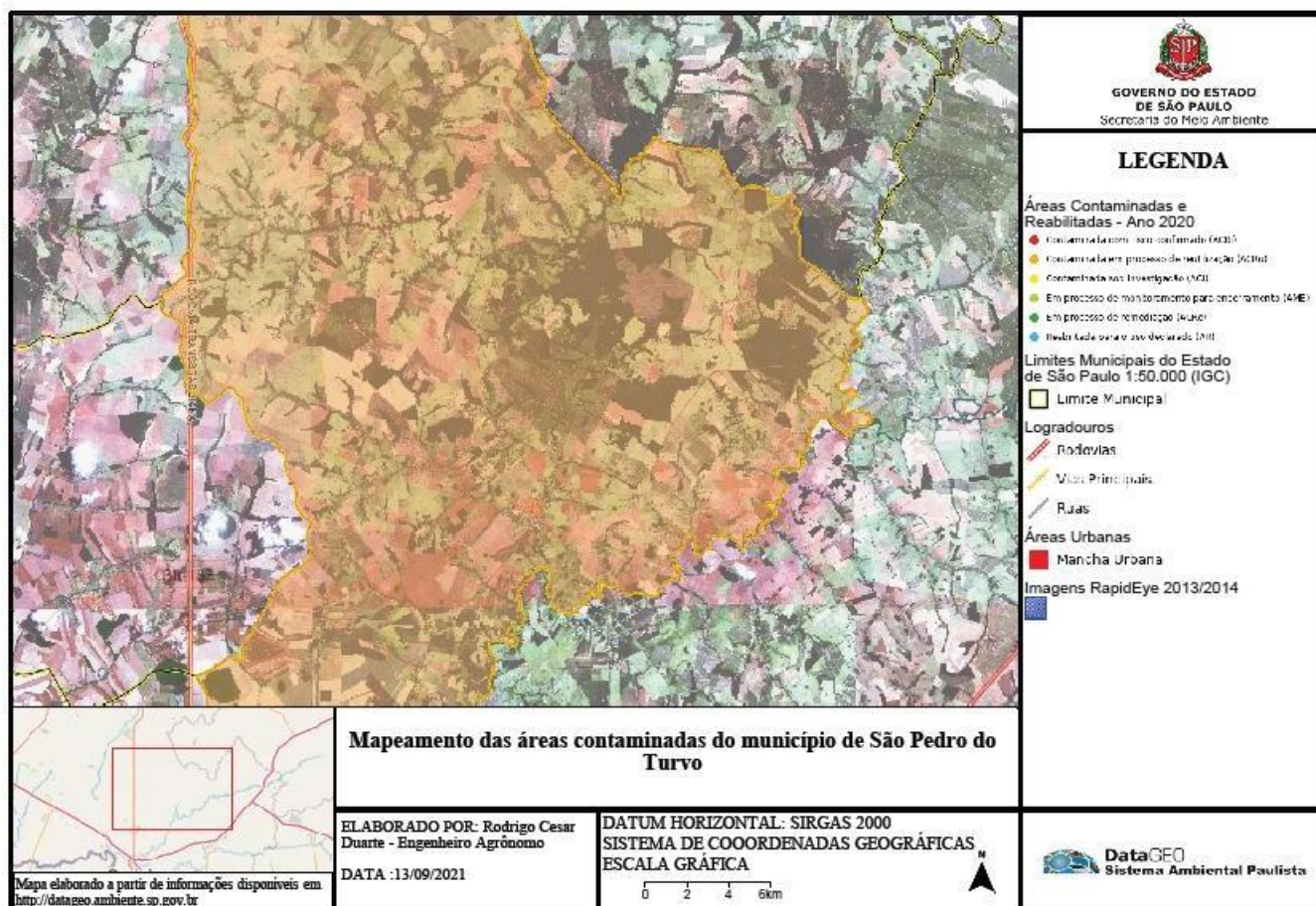

COMENTÁRIOS

De acordo com Relatório Anual da CETESB (ano base 2020), o município de São Pedro do Turvo NÃO possui áreas contaminadas.



MUNICÍPIO DE SÃO PEDRO DO TURVO

Estado de São Paulo

CNPJ 44.567.014/0001-67



São Pedro do Turvo, 13 de Setembro de 2023.

GABRIEL MENONI DOS SANTOS
CREA-SP 5070793536